Sparkasse Südpfalz

Neue Oberfläche und Technik mit bewährtem Bedienkonzept

Die moderne Oberfläche ermöglicht durch klare Strukturen und kurze Wege eine intuitive Bedienung - für schnelleres und komfortableres Arbeiten. Die Technik wurde hierbei generalüberholt und viele Arbeitsschritte, z.B. der Beitragseinzug, optimiert. Ob Neueinsteiger oder Umsteiger - Sie finden sich im Handumdrehen zurecht.

Die neue Oberfläche im Überblick

1. **Symbolleiste für den Schnellzugriff**
   Links oben in der Titelleiste finden Sie ausgewählte Top-Funktionen.

2. **Ordnerleiste mit Hauptgruppen**
   In der Ordnerleiste sind alle Datenbestände übersichtlich und themenbezogen in die passenden Hauptgruppen einsortiert – für Ihren bestmöglichen Überblick. So finden Sie z.B. in den „Stammdaten“ unter anderem die Abteilungs- und Beitragspflege, im „Zahlungsverkehr“ erhalten Sie Informationen zu Beitragserhebungen oder Mitgliedskonten und unter Statistik gebündelt Ihre Auswertungsmöglichkeiten zum Verein.

3. **Tabs für flexibles Arbeiten**
   Mit den neuen Tabs können Sie nach Browser-Vorbild, bequem mehrere Ansichten parallel öffnen und jederzeit hin und herspringen. Die Tab-Reihenfolge lässt sich bequem per Drag&Drop anpassen. Zur Wahrung der Übersicht bleibt die Mitglieder-Übersicht immer an erster Stelle geöffnet

4. **Dynamische Masken mit umfangreichen Such-, Sortier- und Kontextfunktionen**
   Durch die Einführung neuer Techniken haben Sie viele Möglichkeiten SPG-Verein Ihrer Arbeistweise anzupassen. Jedes Feld kann einfach und bequem sortiert oder durchsucht werden. Die Sortierung und Anpassung der Masken ist einfach und bequem möglich. Zusätzlich wurden die Kontextfunktionen (rechte Maustaste) überarbeitet.

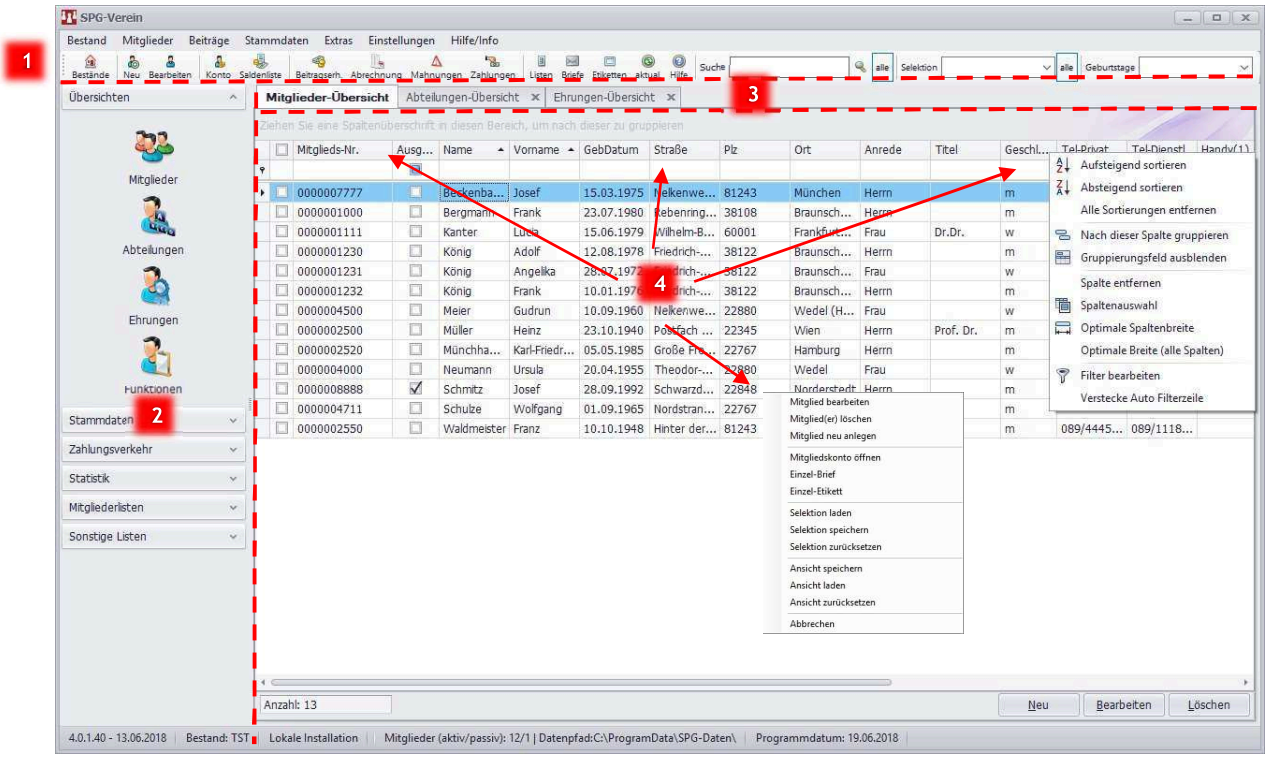

Kurzanleitung & Handbuch:
www.sparkasse-suew.de/spg-verein